ព្រះរាជាណាចក្រកម្ពុជា
ជាតិ សាសនា ព្រះមហាក្សត្រ

ក្រសួងអប់រំ យុវជន និងកីឡា
គណៈកម្មាធិការអន្តរនាយកដ្ឋានប្រយុទ្ធ
នឹងជំងឺអេដស៍ និងគ្រឿងញៀន (ICHAD)

ការអប់រំពីបំណិនជីវិត ស្តីពីសុខភាពបន្តពូជ និងសុខភាពផ្លូវភេទ ជំងឺអេដស៍ និងគ្រឿងញៀន

១. រចនាសម្ព័ន្ធគ្រប់គ្រង នៃ គ.អ.អ.ញ៖

គណៈកម្មាធិការអន្តរនាយកដ្ឋានប្រយុទ្ធនឹងជំងឺអេដស៍ និងគ្រឿងញៀន ដែលហៅកាត់ថា គអអញ ឬ ICHAD

(Interdepartmental Committee for HIV/AIDS Drugs)

ប្រធាន ឯកឧត្តមបណ្ឌិតសាស្ត្រាចារ្យ **ហង់ ជួន ណារ៉ុន** រដ្ឋមន្ត្រី

គណៈកម្មការចែកចេញជា ៣កម្រិត៖

១. ថ្នាក់គោលនយោបាយ

២. ថ្នាក់ បច្ចេកទេស

៣. លេខាធិការដ្ឋាន (នាយកដ្ឋានសុខភាពសិក្សា)

២. ឯកសារដែលប្រើប្រាស់

ការអប់រំបំណិនជីវិត ស្តីពីសុខភាពបន្តពូជ និងសុខភាពផ្លូវភេទ ៖

- បានអភិវឌ្ឍសៀវភៅ សម្រាប់ថ្នាក់ ទី៥-៦ ទី៧-៨ ទី១០-១១ និងសម្រាប់យុវជនក្រៅសាលារៀន និងចុះហត្ថលេខាដាក់ឱ្យប្រើប្រាស់ជាផ្លូវការ កាលពីទី២៤ មិថុនា ២០១៣។

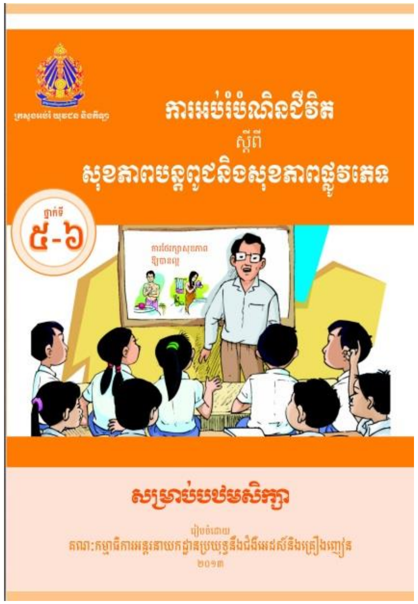

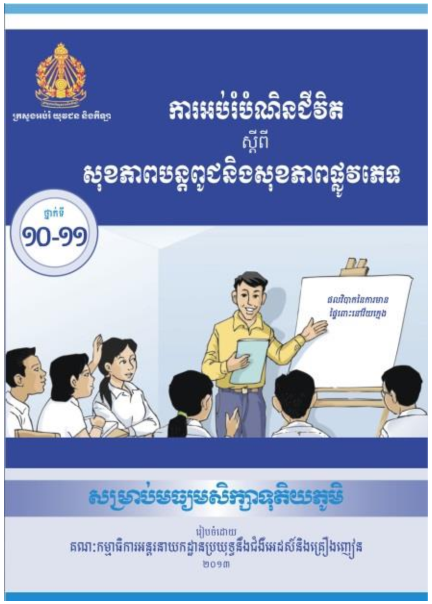

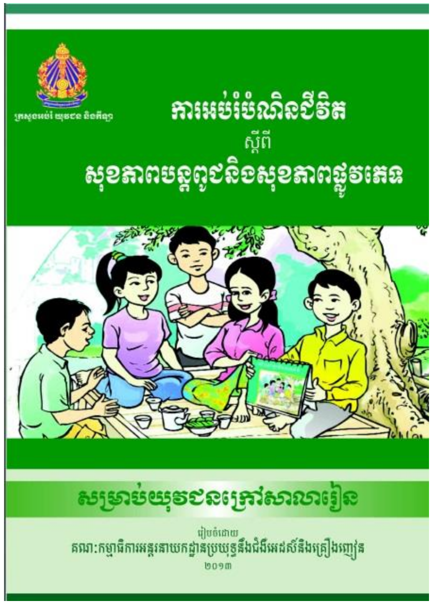

មាតិកា

អត្ថបទ		ទំព័រ
គណៈកម្មការនិពន្ធនិងរៀបរៀង		I
សេចក្តីណែនាំ		II
សេចក្តីថ្លែងអំណរគុណ		III
អារម្ភកថា		IV
គោលការណ៍ណែនាំអនុវត្ត		V

ថ្នាក់ទី ១០

ជំពូក ១	**សិទ្ធិ យេនឌ័រ និងអំពើហិង្សា**	
មេរៀនទី ១	ការយល់ដឹងអំពីសិទ្ធិមនុស្ស	៤
មេរៀនទី ២	យេនឌ័រនិងការទទួលខុសត្រូវ	៩
មេរៀនទី ៣	អំពើហិង្សាទាក់ទងនឹងយេនឌ័រ	១៣
មេរៀនទី ៤	ការរំលោភបំពានផ្លូវភេទ	១៨
ជំពូក ២	**ការទទួលខុសត្រូវនិងការសម្រេចចិត្ត**	
មេរៀនទី ៥	ការគ្រប់គ្រងបញ្ហានានាពេលចម្រើនវ័យ	២៤
មេរៀនទី ៦	ការប្រព្រឹត្តផ្លូវភេទ	២៨
មេរៀនទី ៧	ការសម្រេចចិត្ត	៣២
ជំពូក ៣	**ជំងឺកាមរោគនិងជំងឺអេដស៍**	
មេរៀនទី ៨	ជំងឺកាមរោគ	៣៧
មេរៀនទី ៩	ការផ្តល់ប្រឹក្សានិងការធ្វើតេស្តឈាម	៤២
មេរៀនទី ១០	ការរស់នៅជាវិជ្ជមានជាមួយមេរោគអេដស៍	៤៨
មេរៀនទី ១១	ការបង្ការការចម្លងមេរោគអេដស៍ពីម្តាយទៅកូន	៥២

ថ្នាក់ទី ១១

ជំពូក ១	**ការបន្តពូជ**	
មេរៀនទី ១	ការបន្តពូជ	៦០
មេរៀនទី ២	ផលវិបាកនៃការមានផ្ទៃពោះនៅវ័យក្មេង	៦៩
មេរៀនទី ៣	ការពន្យារកំណើត	៧៣
ជំពូក ២	**ផែនការគ្រួសារនិងគូអនាគត**	
មេរៀនទី ៤	វិថីជីវិតនិងអនាគត	៨២
មេរៀនទី ៥	មិត្តភាពបុរសនិងនារី	៨៥
មេរៀនទី ៦	ការជ្រើសរើសគូអនាគត	៨៩
មេរៀនទី ៧	ចំណងអាពាហ៍ពិពាហ៍និងសុភមង្គល	៩៣
មេរៀនទី ៨	តួនាទីស្វាមីនិងភរិយា	៩៩
ជំពូកទី ៣	**គ្រឿងញៀន ភាពតានតឹង និងការចូលរួម**	
មេរៀនទី ៩	ការជម្នះគ្រឿងញៀន	១០៥
មេរៀនទី ១០	ការជម្នះអារម្មណ៍តានតឹងនិងក្តីសៅហ្មង	១១៣
មេរៀនទី ១១	ការចូលរួមការងារសង្គមនិងអភិវឌ្ឍ	១១៦

៣. សកម្មភាពនិងលទ្ធផលសម្រេចបាន

បានអភិវឌ្ឍសេចក្តីព្រាងខ្លឹមសារមេរៀនអប់រំពីសុខភាពផ្លូវភេទ (CSE) មេរោគអេដស៍ ជំងឺអេដស៍ និងគ្រឿងញៀនបញ្ចូលទៅក្នុងមុខវិជ្ជាអប់រំសុខភាព*ពីថ្នាក់ទី៥ ដល់ថ្នាក់ទី១២* នៃកម្មវិធីសិក្សាថ្មី។ ថវិកា UNFPA

កម្មវិធីអប់រំសុខភាព ៖

- សុខភាពបឋម
- សុខភាពផ្លូវចិត្ត
- សុខភាពបន្តពូជនិងសុខភាពផ្លូវភេទ
- សុខភាពនិងបរិស្ថាន
- សុខភាពនិងជំនឿ
- សុខភាពនិងសេដ្ឋកិច្ច។

៣. សកម្មភាពនិងលទ្ធផលសម្រេចបាន

បានផ្សព្វផ្សាយអប់រំពីការបង្ការមេរោគអេដស៍ ជំងឺអេដស៍ សុខភាពបន្តពូជ សុខភាពផ្លូវភេទ គ្រោះថ្នាក់នៃការប្រើប្រាស់គ្រឿងញៀនខុសច្បាប់ គ្រោះថ្នាក់ចរាចរ ដល់បុគ្គលិកអប់រំ និងសិស្សថ្នាក់ទី១០,១១,១២ និស្សិត និងគរុសិស្ស ៖

- វិទ្យាល័យនានា ក្នុងស្រុក កងមាស ខេត្តកំពង់ចាម
- សកលវិទ្យាល័យ បៀលប្រាយ ខេត្តព្រះសីហនុ
- សាលាគរុកោសល្យនិងវិក្រឹតការ ខេត្តកំពង់ចាម
- សាកលវិទ្យាល័យ ខេត្តបាត់ដំបង
- មន្ទីរអប់រំ យុវជន និងកីឡា ខេត្តប៉ៃលិន
- វិទ្យាល័យ ពោធិ៍សាត់ ខេត្តពោធិ៍សាត់
- សាលាខេត្តព្រះវិហារ និងមន្ទីរ អយក ខេត្តព្រៃវែង
- សាលាឯកជន ប៊ែលធី និង Westlignt។

៣. សកម្មភាពនិងលទ្ធផលសម្រេចបាន

បានចេញសេចក្តីណែនាំដល់គ្រប់គ្រឹះស្ថានមធ្យមសិក្សាសាធារណៈ និងឯកជន នៅទូទាំងប្រទេស ឱ្យរៀបចំប្រារព្ធទិវាជាតិ-អន្តរជាតិ ប្រយុទ្ធប្រឆាំងគ្រឿងញៀន **២៦ មិថុនា ២០១៨** នៅក្នុងក្របខណ្ឌសាលារបស់ខ្លួន។ ក្នុងនោះក៏បានធ្វើការអប់រំ ពីការបង្ការមេរោគអេដស៍ ជំងឺអេដស៍ សុខភាពបន្តពូជ សុខភាពផ្លូវភេទ គ្រោះថ្នាក់ចរាចរណ៍ និងអំពើហិង្សាក្នុងគ្រួសារ ការអប់រំពីគ្រោះថ្នាក់នៃការប្រើប្រាស់គ្រឿងញៀន។

៤. បញ្ហាប្រឈម

1. ការប្តេជ្ញាចិត្តនិងគាំទ្រពីថ្នាក់ដឹកនាំក្រសួង
2. ផែនការសកម្មភាពប្រយុទ្ធនឹងជំងឺអេដស៍ និងគ្រឿងញៀន បានដាក់បញ្ចូលទៅក្នុងផែនការប្រតិបត្តិឆ្នាំរបស់ក្រសួង (Annual Operational Plan)
3. សកម្មភាពប្រយុទ្ធនឹងជំងឺអេដស៍ និងគ្រឿងញៀន បានអនុវត្តដោយប្រើប្រាស់ថវិកាកម្មវិធី (PB) របស់អង្គភាពនីមួយៗ
4. មានការចូលរួមពីដៃគូនិងអ្នកពាក់ព័ន្ធ។

សូមអរគុណ